

# Greenframe Kozijn Stomp - FSC™



**Afmeting 56 x 90 mm**  
**Deurhoogte 231,5 cm**

- Overschilderbaar
- Geschikt voor binnendeuren
- Geschikt om in te metselen
- Eenvoudig te monteren
- Inclusief stellat
- Inkortbaar

## Specificaties

**Geschikt voor** : stompe deur



**Uitvoering** : gegrond

**Kwaliteitskeur** : FSC

**Deurhoogte** : max. 231,5 cm

**Deurbreedtes** : 63/68/73/78/  
83/88/93 cm

**Pakinhoud** : 2 stijlen  
1 bovendorpel  
1 stellat

**Montage** : zie achterzijde



**100%**

Uit goed beheerde bossen  
www.fsc.org Cert no. CU-COC-011329  
© 1996 Forest Stewardship Council

Art.nr.: 519060/1116055



8 711253 708170

# Montagehandleiding Greenframe kozijn

1. Bepaal eerst de deurafmeting. Maten altijd meten in de sponning. Houd bij de kozijnhoogte rekening met eventuele vrije ruimte van 25 mm onder de deur voor een stofdorpel.
2. In de bovendorpel zijn verbindingsgaten voorgeboord die overeenstemmen met de bestaande deurbreedten van 63 t/m 93 cm en oplopen met 5 cm. Meet de deurbreedte (zie A in afbeelding 1). Zaag/beitel de sleufgaten uit tot aan de deurbreedte die u wilt gebruiken. De pen aan de stijl past dan in de verbinding. De pen aan de stijl past dan in de verbinding. Breng voldoende houtlijm aan in de verbinding, gebruik twee draadnagels of schroeven voor de verbinding van de bevestiging (voorboren is aan te bevelen). Vervolgens kort u de bovendorpel op de juiste lengte haaks af.
3. De stellas aan de onderzijde van het kozijn moet u aan de deurbreedte aanpassen, waarna u deze eveneens haaks afzaagt. Nadat het kozijn geplaatst is moet de bovenzijde van de stellas gelijk liggen met de bovenkant van de afgewerkte vloer. De stellas kan later eventueel gebruikt worden voor de bevestiging van een houten stofdorpel.
4. Bij het in metselen van kozijnen past u per stijl 3 kozijnankers toe die in de voegen van het metselwerk vallen. Let er op dat het kozijn goed geplaatst is v.w.b. de sponning en de draairichting die u voor het afhangen van de deur wilt aanhouden. Het kozijn dient loodrecht en haaks gesteld te worden. Als u het kozijn in metselt dan moet u de zg. kalksponning goed volwerken met metselspecie. Voorkom het doorbuigen van de stijlen in het midden. Past u het kozijn in zg. 'droge' wanden toe, schroef het dan goed vast in de wanden om klapperen van het kozijn te voorkomen.

1

DEURHOOGTE  
MAXIMAAL  
231,5 cm

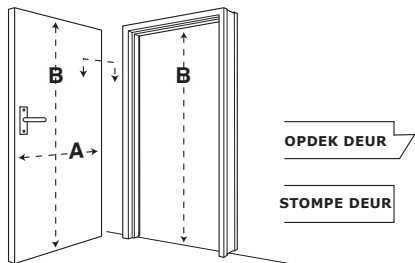

2

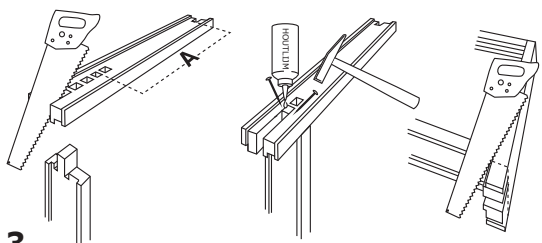

3

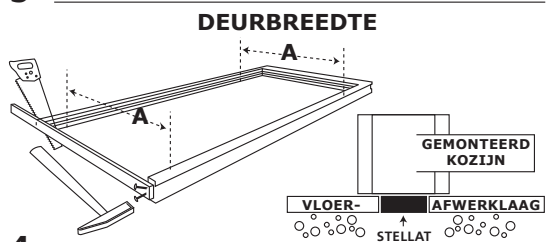

4

